#1 | 2021

Vereinsheft

VC LEIBSTADT
www.vcleibstadt.ch

www.vcleibstadt.ch

Wenn Sie uns zu Ihrer ersten Bank machen,
dankt es Ihnen die ganze Region.

Wir bedienen Sie gerne persönlich.

Montag bis Freitag 09.00 – 11.00 Uhr 14.00 – 17.00 Uhr

7 bis 7

Bei vorheriger Terminvereinbarung stehen Ihnen unsere Berater von Montag bis Freitag von 7 bis 19 Uhr zur Verfügung.

Raiffeisenbank Aare-Rhein
Leuggernstrasse 487 | 5325 Leibstadt
Telefon 056 265 16 70 | raiffeisen.ch/aare-rhein
Standorte in Leuggern und Bad Zurzach

RAIFFEISEN

Offizielles Informationsblatt des Veloclub Leibstadt

Übersicht

Editorial	4
Biken macht Spass	5
Nachwuchs	7
Rennberichte Noel	9
Vorschau 9. MTB Festival	15
Organigramm	18

#1 | 2021

Veloclub Leibstadt
5325 Leibstadt
info@vcleibstadt.ch
www.vcleibstadt.ch

Erscheinungsweise

-	April 2021
#1	August 2021
#2	Dezember 2021

Redaktion

Lars Evers
Unterwilrain 42, 6014 Luzern
E-Mail: lars.evers@bluewin.ch
Tel. 077 469 40 74

Nächster Redaktionsschluss:

20. November 2021

Auflage:

150 Stück

EDITORIAL

Geschätzte Vereinsmitglieder, Gönner und Freunde des Veloclub Leibstadt

Wie ihr vielleicht gemerkt habt, erschien diesen Frühling kein erstes Vereinsheft. Nachdem über die Wintermonate Vereinsaktivitäten eingeschränkt waren, gab es leider nicht viel zu berichten. Auch unsere beliebte Velobörse fiel zum zweiten Mal in Folge aus. Umso mehr freuen wir uns, euch nun wieder vom Geschehen in den letzten aktiven Monaten zu berichten. Zusätzlich danken wir den Sponsoren für ihr Verständnis. Bitte berücksichtigt diese bei euren Einkäufen. Viel Spass beim Lesen!

Sportliche Grüsse

Lars Evers

Nächste Termine:

18. September	**9. MTB Festival Leibstadt**

Wochenprogramm:

Dienstags (Mai bis Oktober)	Ab 18:30 Uhr Rennradausfahrten Treffpunkt: Parkplatz Aarhof Kleindöttingen
Mittwochs (April bis Oktober)	Ab 18:30 Uhr Biketraining auf dem Bikepark Leibstadt (siehe Trainingsplan *www.vcleibstadt.ch*)
Samstags	Ab 13:30 Uhr Bike Ausfahrten Treffpunkt: Knecht + Sutter Leibstadt
Sonntags (Mai bis September)	Ab 8:30 Uhr Rennradausfahrten Treffpunkt: Knecht + Sutter Leibstadt

Für jedes Wochenprogramm existieren WhatsApp-Gruppenchats . In diesen wird die Ausführung abgesprochen (nicht Mittwochtraining).
Bei Interesse schreibt Lars Evers: +41 77 469 40 74

BIKEN MACHT SPASS

Dieser Beitrag wurde als Zeitungsbericht veröffentlicht.

Für Nils und Sam ist die Sache klar: Sie kommen wieder! Die beiden Brüder sind noch keine zehn Jahre alt und nahmen vergangenen Mittwochabend zum ersten Mal an einem Bikeparktraining des Veloclubs Leibstadt teil.

Kurven, Wellen, Sprünge

Zusammen mit gut einem Dutzend anderer Jungs rasten Nils und Sam im Bikepark über die Wellen und durch die Kurven der Anlage, genossen das Auf und Ab, versuchten sich an Sprüngen und übten Balance und Fertigkeiten. «Biken macht Spass», sagt Trainer Simon Waldburger. «Der Sport ist abwechslungsreich. Er verlangt Kraft, schnelle Reaktion und etwas Mut,

stärkt das Selbstbewusstsein und ist auch für Zuschauer attraktiv, weil die Fahrer auf dem Rundkurs ständig zu beobachten sind und die Sprünge doch schon etwas Akrobatisches haben.»

Schweizer Meister und WM-Dritter

Simon Waldburger ist einer von vier Trainern im Bikepark und hat im Bike-Sport Karriere gemacht. Bei den Weltmeisterschaften 2014 gewann er Bronze in der Disziplin Four-Cross, und beim «Swiss 4Cross Cup» errang er mehrmals den Gesamtsieg. Kein Wunder also sind Nils und Sam begeistert: Nicht jeder wird beim Training von einem WM-Dritten und Schweizer Meister angeleitet.

Auf Initiative des Veloclubs

Der Leibstadter Bikepark liegt am Westende des Dorfes und wird über die Bahnhofstrasse erreicht. Er besteht seit 2011, wurde auf Initiative des Veloclubs Leibstadt erstellt und wird vom Veloclub auch unterhalten. Der Park steht grundsätzlich allen offen. Wer am Training teilnehmen möchte, kann mit den Verantwortlichen über die Website des Veloclubs Kontakt aufnehmen (www.vcleibstadt.ch). Neue Biker sind immer willkommen. Nils und Sam haben es erfahren.

TEXT / BILDER: Urs Zimmermann

NACHWUCHS VON
Florian & Rebecca Wyniger-Gärtner

Wenn aus Liebe Leben wird,
hat das Glück einen Namen.

Wir freuen uns, Luca Philip
in unseren Armen zu halten.

51 cm

3500 g

29. Juni

14:53 Uhr

kubisch...

Neuer Sponsor! Angebot für alle Mitglieder:

10 % Rabatt auf Artikel im Rad-, Langlauf- und Runningbereich

RENNBERICHTE NOEL NIEDERBERGER

Weltcups:
Die beiden Weltcup Rennen in Leogang und Les Gets liefen bei mir nicht ganz nach Plan. Bei ersterem hatte ich kein Glück mit dem Wetter und ich war einer der ca. 20 Fahrer, bei denen es in der Qualifikation regnete. Auf diesem Niveau hat man keine Chance mit den Anderen mitzuhalten, wenn diese im Trocknen fahren können.

In Les Gets fehlten mir schlicht und einfach die Trainingsläufe auf der neuen Strecke. Die Bergfahrt dauerte jeweils 45 Minuten. Mit nur 3 Stunden Training ohne Ranglistenpunkte (Top-60 hat 2h extra) konnte ich mir die Strecke also nicht ganz einprägen. Daher fühlte ich mich nicht wohl, was dazu führte, dass ich mich als 68. nicht qualifizierte.

KEWA Rad
Keller Walter | Velos Motos
5314 Kleindöttingen | Tel. 056 245 58 55
5304 Endingen | Tel. 056 242 14 85
Verkauf | Reparaturen | Bekleidung
www.kewa-rad.ch | info@kewa-rad.ch

Crankworx:

Das Crankworx in Innsbruck ist für mich jedes Jahr ein Highlight und eher ein Urlaub als eine Rennwoche. Ich kann mit vielen Kollegen die ganze Woche campen und dazu an geilen Events mitfahren. Im Dual Slalom wurde ich am ersten Tag schon mit dem 10. Platz in der Qualifikation belohnt, nachdem ich mit einem 170mm Federweg 29“ Enduro am Start war. Die Federung war definitiv zu viel und ich rechnete nicht mit einem guten Resultat, da ich zwei Jahre zuvor nur 25. im Rennen wurde.

Am nächsten Tag waren dann die 1/16 Finals dran und es lief besser als geplant, ich konnte mich in jedem Lauf weiter steigern und machte keine Fehler bis zum Halbfinale. Leider klickte ich dort gegen Ed Masters aus und vergab damit die Chancen für das grosse Finale. Trotzdem war ich sehr glücklich über die Möglichkeit, im kleinen Finale um den 3. Platz zu kämpfen. Erneut stellte ich also meine Fähigkeiten unter Beweis und schlug Bernard Kerr für den 3. Podestplatz!

Im Downhill lief es nicht so super, obwohl ich mich sehr schnell fühlte und viel Selbstvertrauen vom Dual Slalom mit an den Start nehmen konnte. Leider war ich ein wenig zu motiviert und landete bereits in der dritten Kurve neben der Strecke und verlor dadurch sehr viel Zeit. Nichtsdestotrotz eine Wahnsinns-Woche für mich.

European Cup:

Der IXS European Cup startete im Brandnertal, welches eine extrem technische Strecke mit Wurzeln von Start bis Ziel ist. Da ich übermässige Wurzelfelder nicht besonders mag, wollte ich zuerst gar nicht fahren. Dies lies mein Kopf dann doch nicht zu und ich trainierte fleissig auf der nassen und rutschigen Wurzelstrecke.

Als ich dann am Samstag bei trockenen Verhältnissen in der Qualifikation mit einem Lauf, der alles andere als perfekt war, überraschend 4. wurde, wusste ich; es liegt noch einiges drin! Mit der Einstellung «All-In» ging ich im Rennlauf aus dem Starthaus und konnte einen wirklich schnellen Lauf ins Ziel bringen, welcher mich ganz knapp zum Sieg führte. Die 6 bestplatzierten Fahrer befanden sich alle innert einer Sekunde!
Dies war mein erster Europacup Sieg seit 2014 und ich war mehr als glücklich, nach all den Verletzungen und Pechsträhnen, endlich wieder in Form zu sein!

Der zweite Lauf war in Pila, Italien und ich ging als Gesamtwertungs-Erster ans Rennen. Dementsprechend war der Druck hoch, meine Führung beizubehalten. Die Strecke war schnell, steinig und staubig, was mir ziemlich gut lag. Ich konnte einen sicheren Quali-Lauf ins Ziel fahren und wurde vierter. Dieselbe Ausgangslage wie im Brandnertal und dies motivierte mich umso mehr!
Leider kam es anders als gedacht, denn beim Super-Final (Top 30 der Quali), fing es an zu regnen und die zuvor so staubige Strecke wurde extrem schwierig und unberechenbar.

Ich änderte meinen Risiko-Plan bereits nach den ersten Kurven und versuchte sicher zu fahren, um Punkte für die Gesamtwertung zu holen. Dies gelang mir perfekt und ich wurde achter. Mein nächster Konkurrent hatte zu viel riskiert und holte sich einen Platten. Dies bedeutete, dass ich meinen Vorsprung um 60 Punkte auf den zweiten ausbauen konnte! Zwei weitere Rennen stehen noch an und ich werde mein Bestes geben, um den Titel für mich zu entscheiden.

Schweizermeisterschaft

Die Schweizermeisterschaft wurde dieses Jahr in Leysin im Wallis ausgetragen und die Strecke war allen ziemlich neu. Zum ersten Mal hatten wir eine lange und schwierige Strecke. Ich fühlte mich das ganze Wochenende sehr wohl auf der nassen und rutschigen Strecke und konnte mit einem anständigen Lauf im trocknen Rennen den Vizetitel holen!
Mit einigen Fehlern in meinem Lauf war mir im Ziel direkt klar, dass es nicht für den Titel reichen würde. Doch nach drei Jahren ohne Podium bei der SM bin ich mehr als happy mit dem zweiten Platz.

Nun versuche ich meine Form zu halten, um bei den nächsten Rennen weitere gute Resultate einfahren zu können!

Sportliche Gruess

Noel Niederberger

Alle Neuheiten bei uns startklar!
Grandland X
Hybrid 4x4
Corsa F
1.2i Turbo
Astra New
1.4i Turbo 145 PS
Auto Meier AG
Hauptstrasse 253 5314 Kleindöttingen
Tel.: 056 245 56 56
Immer Top-Angebote!
AVIA
Auto Meier AG
automeierag.opel.ch

elegant...
aare küchen

VORSCHAU 9. MTB FESTIVAL 2021

Nach der einjährigen Zwangspause sind wir als Veloclub Leibstadt endlich wieder aktiv und können unseren grössten jährlichen Anlass durchführen. Das MTB-Festival mit 4Cross Rennen und Kidsrace findet am **18. September 2021** im Bikepark Leibstadt statt.

Der Rahmen bleibt gleich wie im Jahr 2019, der Aufwand wurde jedoch durch die Investition in Faltzelte um einiges verringert. Viele Helfer wurden bereits aufgeboten. Leider fehlen noch ein paar Helfer, um die Durchführung zu sichern. Wer nicht bereits eingeteilt ist, kann uns jederzeit für einen freiwilligen Einsatz kontaktieren.

Ob ein Fahrerfeld in derselben Grösse wie in den Vorjahren erscheinen wird, ist noch weitgehend offen. Dem Sport 4Cross hat die grosse Rennpause von fast 2 Jahren hoffentlich nicht zu sehr geschadet. Umso wichtiger ist es also, zu zeigen, dass wir als Verein noch voll dabei sind. Dies kann durch Werbung in der Region und Rennteilnahmen unserer Jüngsten umgesetzt werden.

Wenn ihr eine Seite weiterblättert, könnt ihr unseren diesjährigen Flyer finden. Noch mehr Exemplare zum Verteilen unter Freunden und Familie können im Bikepark abgeholt werden.

Wir vom OK danken bereits jetzt für euren Einsatz und freuen uns auf einen erfolgreichen Renntag!

Sportliche Grüsse

Lars Evers und OK MTB Festival

9. MTB
FESTIVAL
LEIBSTADT
4 CROSS
SA 18. SEPT.
KIDS RACE
RENNEN AB 14:00
vcleibstadt.ch
FREIER EINTRITT

SAMSTAG 18. SEPT

10:00 - 12:00 Anmeldung
10:00 - 13:00 Training
13:00 - Fahrervorstellung, Briefing & Photoshooting
14:00 - Qualifikation
16:00 - KIDSRACE
17:00 - FINALS
Siegerehrung
19:00 - Schnitzelplausch für alle
(5 Fr. pro Person)

mehr unter vcleibstadt.ch | 4cross.eu/leibstadt2021

VC LEIBSTADT
www.vcleibstadt.ch
Freizeit · Radsport · Geselligkeit

EUROPEAN 4CROSS SERIES

RAIFFEISEN

SWISSLOS

ORGANIGRAMM

Präsident: Walter Gärtner Kirchweg 21, 5314 Kleindöttingen P: 056 245 56 25 / N: 079 421 16 65 e-mail: info@vcleibstadt.ch	
- Vertretung des Vereins nach aussen - Verkehr und Kontakt mit Behörden - Leitung von Sitzungen und Versammlungen - Posteingang - Überwachung Pflichtenheft - Gratulationen, Hochzeiten, Geburtstage, Todesanzeigen	
Vize-Präsident: Lars Evers e-mail: info@vcleibstadt.ch	- Stellvertretung Präsident - Trainingsplanung - Vereinsheft
Technischer Leiter: Florian Gärtner e-mail: info@vcleibstadt.ch	- Tätigkeitsprogramm - Verantwortung für Techn. Kommission / Webpage - Erstellen der Protokolle - Mutationen Mitglieder und Mitgliederliste - Verkehr mit Swiss Cycling
Kassier: Susanne Evers e-mail: info@vcleibstadt.ch	- Rechnungs- / Kassawesen - Mitgliederbeiträge - Festwirtschaft
Aktuar: Vakant	- Erstellen der Protokolle
Werner Holenstein Roli Erne Beat Vögele Lukas Kalt Beat Vögele	- Fähnrich - Materialverwaltung - Archiv - Revisor - Revisor
Verbindungen	VC Gippingen: Erich Spuler

DAS LETZTE

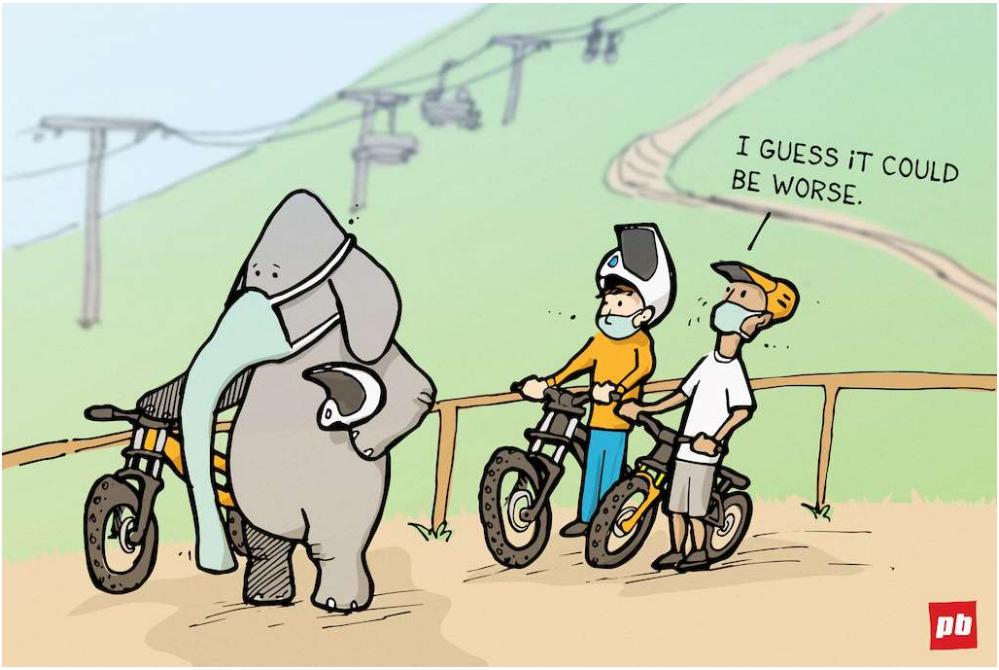

Vereinsheft VC Leibstadt 01/2021 – Online Version
Auf vcleibstadt.ch gibt es das Vereinsheft auch in einer
Online Version, sowie weitere Neuigkeiten.